

ЧЕЧЕНСКАЯ РЕСПУБЛИКА
ИТУМ-КАЛИНСКИЙ МУНИЦИПАЛЬНЫЙ РАЙОН

Приложение № 13

СХЕМА
РАЗМЕЩЕНИЯ РЕКЛАМНЫХ КОНСТРУКЦИЙ СЕЛЬСКОГО ПОСЕЛЕНИЯ ВЕДУЧИ

2018 год

АДРЕСНЫЙ РЕЕСТР

установки и эксплуатации рекламных конструкций

№ п/п	Адрес установки и эксплуатации РК*	№ РК по карте	Вид РК	Тип РК	Размер РК	Кол-во сторон РК	Общая площадь информационного поля РК, кв.м.	Собственник или законный владелец имущества, к которому присоединяется РК	Кадастровый номер участка
1	2	3	4	5	6	7	8	9	10
1	с/п Ведучи	24		щит	4,0 х 3,0 м.	2	24,0		-
2		25		щит	4,0 х 3,0 м.	2	24,0		-
3									-
4									
5									
6									
7									

СВОДНАЯ ТАБЛИЦА РЕКЛАМНЫХ КОНСТРУКЦИЙ, РАСПОЛОЖЕННЫХ НА МУНИЦИПАЛЬНОМ ИММУЩЕСТВЕ НА ТЕРРИТОРИИ ЧЕЧЕНСКОЙ РЕСПУБЛИКИ СООТВЕТСТВУЮЩИХ ГОСТ Р 52044-2003

ФОРМАТ	КРОНШТЕЙНЫ НА ОПОРАХ 1,2 х 1,8 м	ПЕШЕХОДНЫЕ ОГРАЖДЕНИЯ С РЕКЛАМНЫМИ МОДУЛЯМИ	РЕКЛАМНЫЕ КОНСТРУКЦИИ СИТИ-ФОРМАТА НА ОСТАНОВОЧНЫХ ПАВИЛЬОНАХ	УКАЗАТЕЛИ С РЕКЛАМНЫМ МОДУЛЕМ	СИТИ-ФОРМАТЫ 1,2 х 1,8 м	АФИШНЫЕ СТЕНДЫ 1,8 х 1,75 м	ТУМБЫ 1,4 х 3,0 м	ПИЛАР 1,4 х 3,0 м	СИТИ-БОРДЫ 2,7 х 3,7 м	ЩИТЫ 4х3 м	ЩИТЫ 6 х 3 м	СУПЕРБОРДЫ 4 х 12 м И СУПЕРСАЙТЫ 5 х 15 м	УНИКАЛЬНЫЕ (НЕСТАНДАРТНЫЕ) РЕКЛАМНЫЕ КОНСТРУКЦИИ , ВЫПОЛНЕННЫЕ ПО ИНДИВИДУАЛЬНЫМ ПРОЕКТАМ	КРЫШНЫЕ РЕКЛАМНЫЕ КОНСТРУКЦИИ В ВИДЕ ОТДЕЛЬНЫХ БУКВ И ЛОГОТИПОВ	КРЫШНЫЕ РЕКЛАМНЫЕ КОНСТРУКЦИИ В ВИДЕ ПЛОСКИХ ОБЪЕКТОВ	БРАНДМАУЭРНОЕ ПАННО	ИТОГО
ЭСКИЗ																	
ОБОЗНАЧЕНИЕ НА КАРТЕ																	
1	2	3	4	5	6	7	8	9	10	11	12	13	14	15	16	17	18
КОЛИЧЕСТВО НА МУНИЦИПАЛЬНОМ ИМУЩЕСТВЕ, ШТ.										2							
КВ.М.										48							

Сведения по рекламным конструкциям с/п Ведучи

Из общего количества шт. конструкций возможно проведение торгов для установки следующих типов конструкций:			
Наименование типа рекламной конструкции	**Кол-во, шт**	**кв. м**	**Примечание**
Рекламные конструкции на остановочных павильонах			Места с закончившимися договорами и разрешениями
Сити-форматы 1,2х1,8 м			
Тумбы 1,4х3м			
Пилары 1,4х3 м			
Сити-борды 2,7х3,7 м			
Щиты 3х4 м	2	24	
Щиты 6х3 м			
Уникальные конструкции			
Брандмауэрные панно			
Афишные стенды			Новые места

Приложение № 1

ОБЩИЕ СВЕДЕНИЯ
О РЕКЛАМНОЙ КОНСТРУКЦИИ

N 1

Характеристики рекламной конструкции		
Адрес размещения:		
	район	улица
	дом	пересечение с ...
Тип рекламной конструкции	Рекламный щит	
Место установки	Въезд в с/п Ведучи	
Размеры информационного поля (ширина/высота), м	3,0 х 4,0 м.	
Габаритные размеры (ширина/высота), м	3,0 х 4,0 м.	
Количество сторон информационных полей	2	
Общая площадь информационных полей	24 кв.м.	
Регистрационный номер типового проекта	24,25	

_____ _____ _____
(должность заявителя) (подпись заявителя) (расшифровка подписи заявителя)

М.П.

1. Планируемый

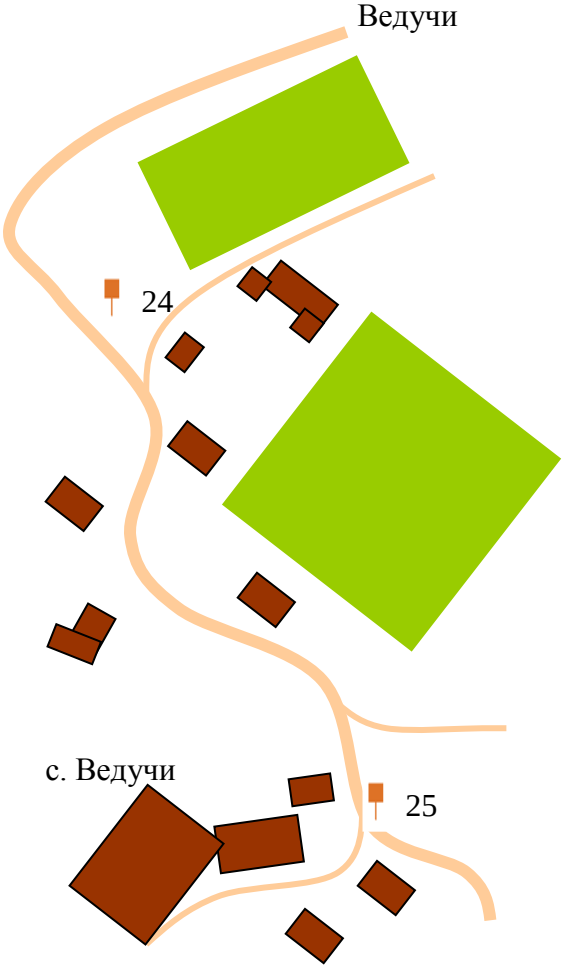

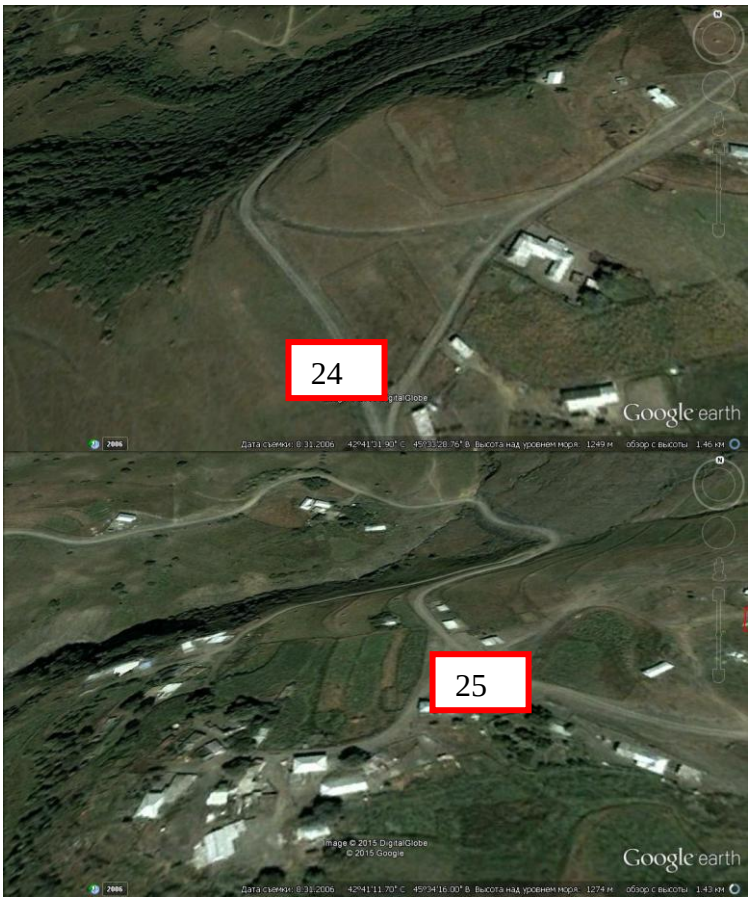

Адрес размещения рекламной конструкции	ЧР Итум-Калинский муниципальный район въездной части с/п Ведучи				
Администрация Ведучинского сельского поселения	Ф.И.О. или наименование организации	Подпись	Дата	Наименование вида рекламной конструкции	
Владелец объекта				Рекламный щит	
Ответственный за рекламу				Схема привязки объекта	Изготовитель
Проектировщик					

Специалист

_____ _____ _____

(подпись) (расшифровка подписи) (дата)

М.П.