Правила землепользования и застройки Хильдехаройского сельского поселения Итум-Калинского муниципального района Чеченской Республики

Карта градостроительного зонирования.

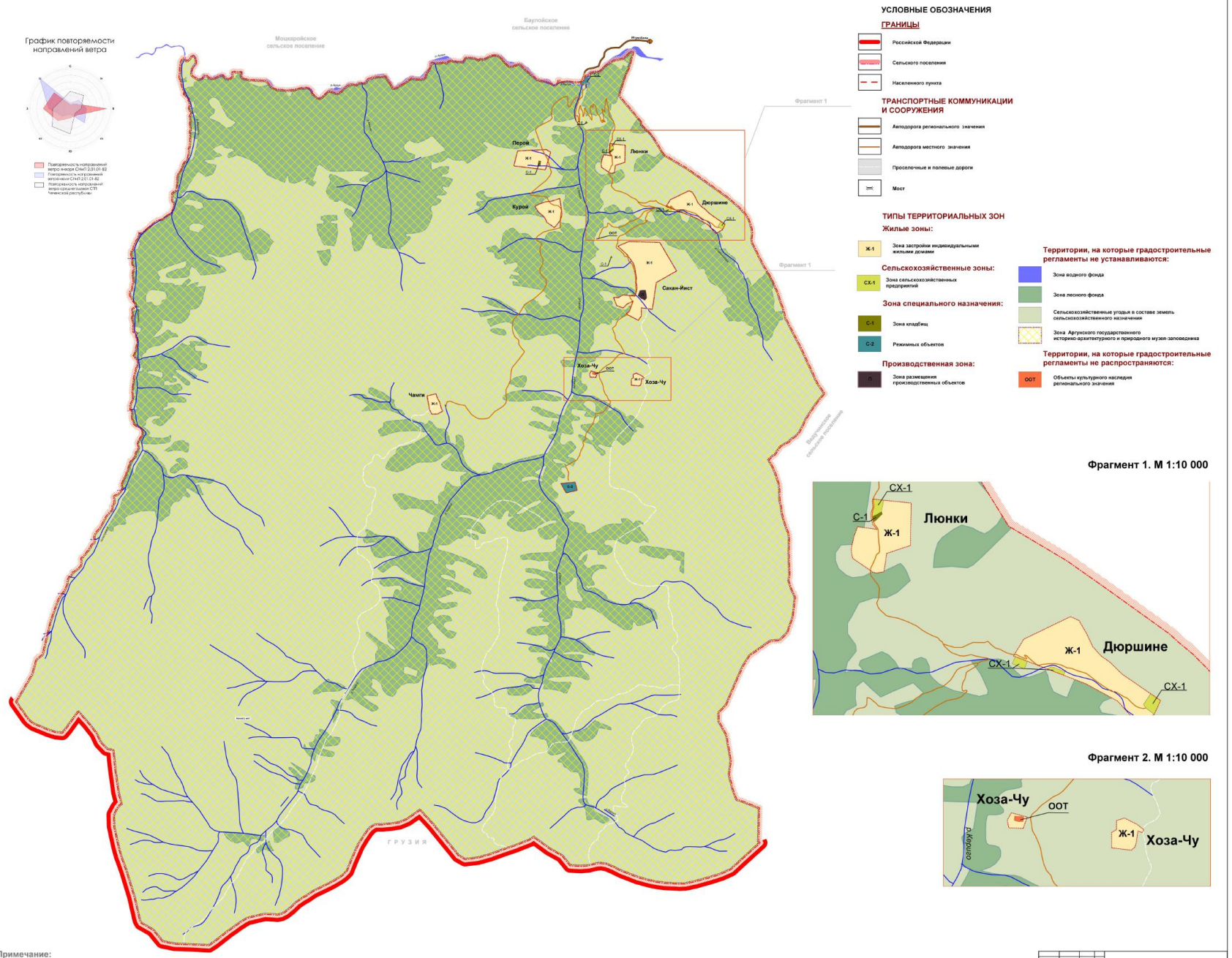

Примечание:
Территория Хильдехаройское сельского поселения входит в границы Аргунского государственного историко-архитектурного и природного музея-заповедника