АДМИНИСТРАЦИЯ
ВЕДУЧИНСКОГО
СЕЛЬСКОГО ПОСЕЛЕНИЯ
366404 ЧР, Итум- Калинский район,
с.Ведучи, ул.Хачироева б\н
от «25» 12 2014 г.
№ 284

В администрацию
Итум-Калинского
муниципального района

Администрация Ведучинского сельского поселения представляет отчет работы по реализации единой концепции духовно-нравственного воспитания и развития подрастающего поколения Ведучинского сельского поселения за декабрь месяц 2014 г.

Глава администрации
Ведучинского сельского поселения А.З. Магомадов

Единая форма отчетности по реализации мероприятий по духовно-нравственному воспитанию и развитию подрастающего поколения.

№ (Е)	Мероприятия (проведенные в рамках реализации ЕК ДНВ)	Место проведения мероприятия село, учреждение, организация)	Целевая аудитория (возрастная категория, количество человек)	Дата и время проведения	№ (Д)	Дополнительные мероприятия (проведенные по усмотрению исполнителей)	Место проведения мероприятия (город , район, село, учреждение, организация)	Целевая аудитория (возрастная категория, количество человек)	Дата и время проведения
1.	Мероприятие направленное против экстремистских течений (ваххабизма, хабашизма и таблиг)	Мечеть с. Ведучи	Жители села с.Ведучи от 11-55 лет (30) жителей	05.12.2014г 13:00	1.	Имам мечети Хунарыков С.И. Глава Администрации А.З. Магомадов Участковый Уполномоченный С-А.З. Газгериев			
2.	Мероприятие приуроченное к трагическим событиям 4 декабря в городе Грозном	СОШ с. Ведучи	Учащиеся СОШ с.Ведучи (15) учеников	11.12.2014 12:00	2.	Имам мечети Хунарыков С.И. Глава Администрации А.З. Магомадов Участковый Уполномоченный С-А.З. Газгериев			

3.	Мероприятие на тему «о необходимости всяческой поддержки курса Президента ЧР Рамзана Кадырова, о том, что каждый житель республики должен быть надежной опорой для Главы республики.	Мечеть с.Ведучи	Жители села с.Ведучи 11-60 лет (40) жителей	19.12.2014 13:30	3.	Имам мечети Хунарыков С.И. Глава Администрации А.З. Магомадов			



3.Е

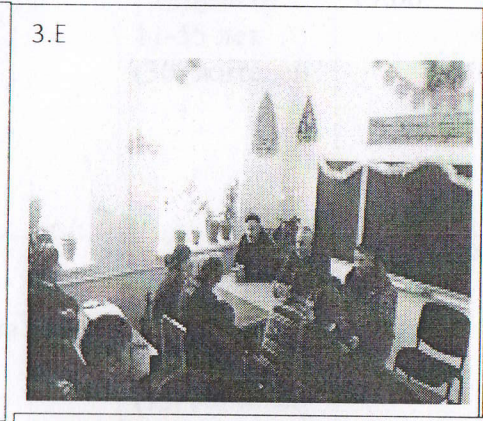

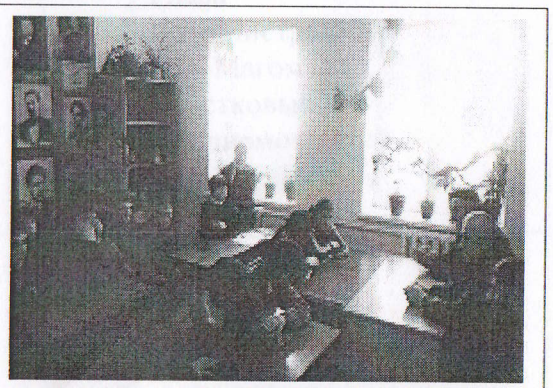

2.Е

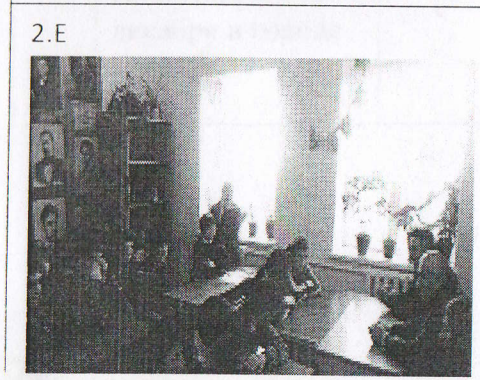





Отчет

о проделанной работе администрации Ведучинского сельского поселения за декабрь 2014 года по реализации единой концепции духовно-нравственного воспитания и развития подрастающего поколения

Рабочей группой по выполнению плана работы по реализации единой концепции духовно-нравственного воспитания и развития подрастающего поколения за декабрь 2014 года проделана следующая работа:

В течение месяца Администрацией Ведучинского сельского поселения Итум-Калинского муниципального района проводилась разъяснительная работа по духовно-нравственному воспитанию среди жителей сельского поселения. В ходе выполнения работы были рассмотрены следующие аспекты единой концепции духовно-нравственного воспитания и развития подрастающего поколения:

- патриотическое воспитание молодежи;
- содействие учебным заведениям в формировании духовно-нравственных качеств молодых людей;
- повышение социальной активности молодых граждан;
- приобщение молодых людей к культуре и традициям чеченского народа.
- формирование у молодых граждан установок на здоровый образ жизни, поддержание дисциплины и правопорядка.

05.12.2014г. Рабочей группой в мечети села было организовано мероприятие направленное против экстремистских течений (вахабизма, хабашизма и таблиг)

Также в течение указанного периода Рабочей группой в администрации Ведучинского сельского поселения постоянно проводились мероприятия по реализации единой концепции духовно-нравственного воспитания и развития подрастающего поколения следующего вида:

Совместные мероприятия, направленные на противодействие экстремистских течений (ваххабизма, хабашизма) с участием депутатов сельского поселения и участковым.

Разъяснительные и воспитательные мероприятия с незанятой молодежью Ведучинского сельского поселения;

Совместные мероприятия по вопросам предупреждения алкоголизма, наркомании, табакокурения с участием депутатов сельского поселения и участкового.

В каждую пятницу во время пятничной молитвы в мечети села Ведучи читают проповеди о духовно-нравственном воспитании и развития подрастающего поколения и о здоровом образе жизни.

При выполнении работы Рабочей группой учитывалось то, что фундаментальную роль в работе по духовно-нравственному воспитанию и развитию подрастающего поколения играют культурные традиции чеченского народа, которые актуализируют национальную историческую память, гарантируют преемственность общечеловеческого и культурного прогресса, приобщают к культурно-исторической жизни народа, формируют чувства патриотизма и ответственности.

Уникальная и неповторимая национальная культура, опирающаяся на национальные духовные принципы, способна стимулировать духовно-возвышающие человека ценности, такие как:

- отказ от использования силы по отношению к природе, человеку и обществу в целом;

- формирование толерантности и взаимопонимания.

Следует отметить, что одной из форм воспитательной работы по месту жительства является оперативное решение вопросов, связанных с удовлетворением нужд и запросов молодых граждан, профилактика преступлений и правонарушений, укрепление материальной базы учреждений социально-культурного назначения и другие. Это способствует укреплению связей между органами власти и населением, решению практических вопросов благоустройства и санитарного состояния населённого пункта, поддержанию общественного порядка, широкому вовлечению молодежи к решению вопросов местного значения.

В работе с молодежью значительное место отводится соблюдению правил и норм санитарного состояния, благоустройству населенного пункта, дворов и других мест общественно-хозяйственного назначения.

- Мероприятия по выявлению и изъятию экстремистской литературы;

11.12.2014г в СОШ с. Ведучи проведено мероприятие приуроченное к трагическим событиям 4 декабря в городе Грозном

Разъяснительные и воспитательные мероприятия с незанятой молодежью Ведучинского сельского поселения;

- Совместные мероприятия по вопросам предупреждения алкоголизма, наркомании, табакокурения.

19.12.2014г. в мечети с.Ведучи было проведено мероприятие на тему «о необходимости всяческой поддержки курса Главы ЧР Рамзана Кадырова, о том, что каждый житель республики должен быть надежной опорой Главы Республики.

Глава Администрации
Ведучинского сельского поселения А.З. Магомадов